Акционерное общество "Бюро технической инвентаризации Республики Татарстан"

Лаишевское подразделение АО "БТИ РТ"

наименование подразделения

ТЕХНИЧЕСКИЙ ПАСПОРТ НЕЖИЛОГО ПОМЕЩЕНИЯ

МБОУ Каипская ООШ

наименование нежилого помещения (согласно представленным документам)

Субъект Российской Федерации	Республика Татарстан	
Район	Лаишевский р-н	
Муниципальное образование	тип	сельское поселение
	наименование	Егорьевское
Населенный пункт	тип	деревня
	наименование	Каипы
Улица (пр-т, шоссе, бульвар и т.д.)	тип	улица
	наименование	Школьный переулок
Номер дома	6	
Номер корпуса		
Номер строения		
Литера		
Номер помещения		
Иное местоположение		

Инвентарный номер	9295-1
Кадастровый номер	

Паспорт составлен по состоянию на "11"ноября 2019 г.

(указывается дата обследования объекта учета)

Руководитель Карсалов А.П.

(Фамилия И.О.)

м.п.

I. Общие сведения

Назначение помещения	Нежилое
Использование помещения	По назначению

II. Особые отметки

Наличие проектной документации на перепланировку и (или) переустройство жилого помещения:	
Наличие акта приемки выполненных работ по перепланировке и (или) переустройству жилого помещения:	
Примечание:	

III. Ранее присвоенные (справочно)

Адрес	
Инвентарный номер	
Кадастровый номер	
Литера	

ПОЭТАЖНЫЙ ПЛАН ОБЪЕКТА		Лит.	А, а, а1	
район	РТ Лаишевский муниципальный район	сельское поселение	Егорьевское	
нас. пункт	д.Каипы			
улица	Школьный переулок	дом №	6	кв.
иное местоположение				

Этаж 1

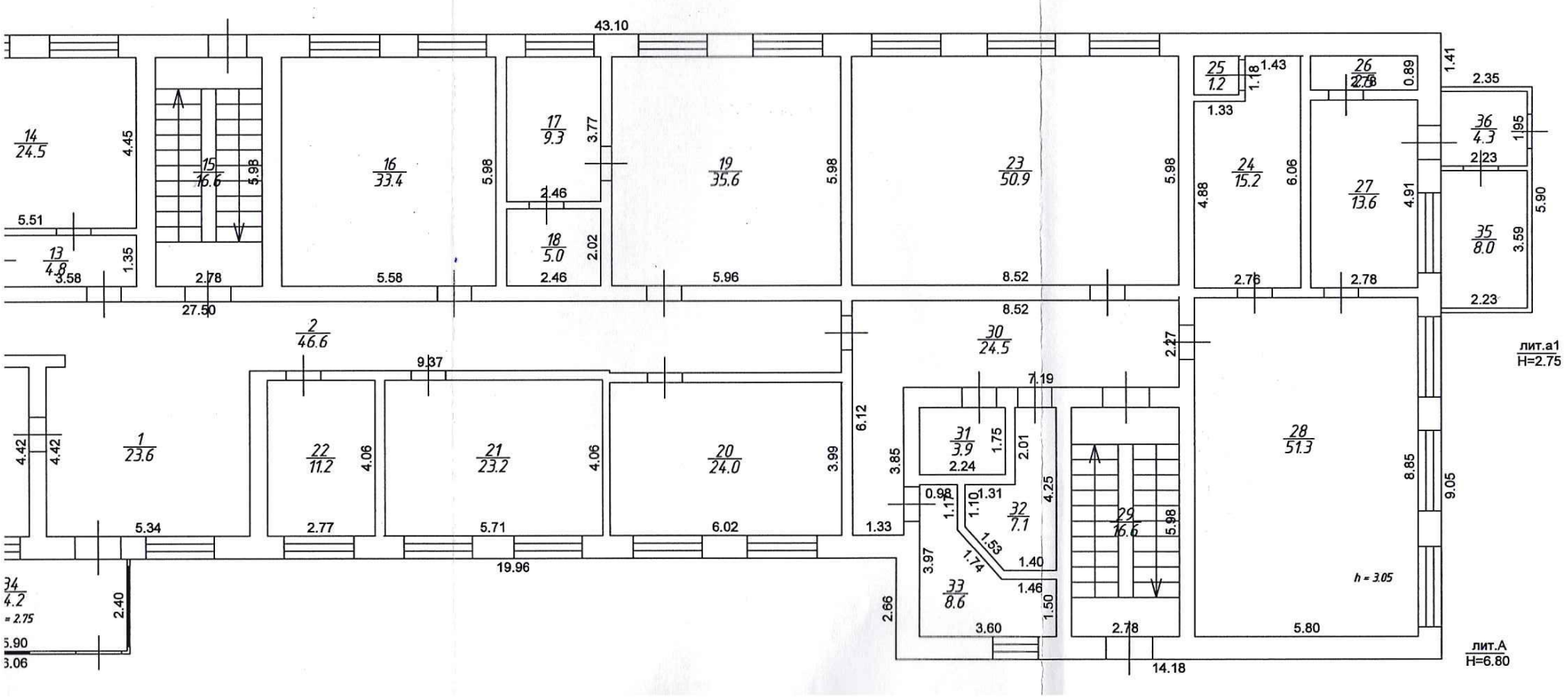

ПОЭТАЖНЫЙ ПЛАН ОБЪЕКТА		Лит.	А, а,
район	РТ Лаишевский муниципальный район	сельское поселение	Егор
нас. пункт	д.Каипы		
улица	Школьный переулок	дом №	6
иное местоположение			

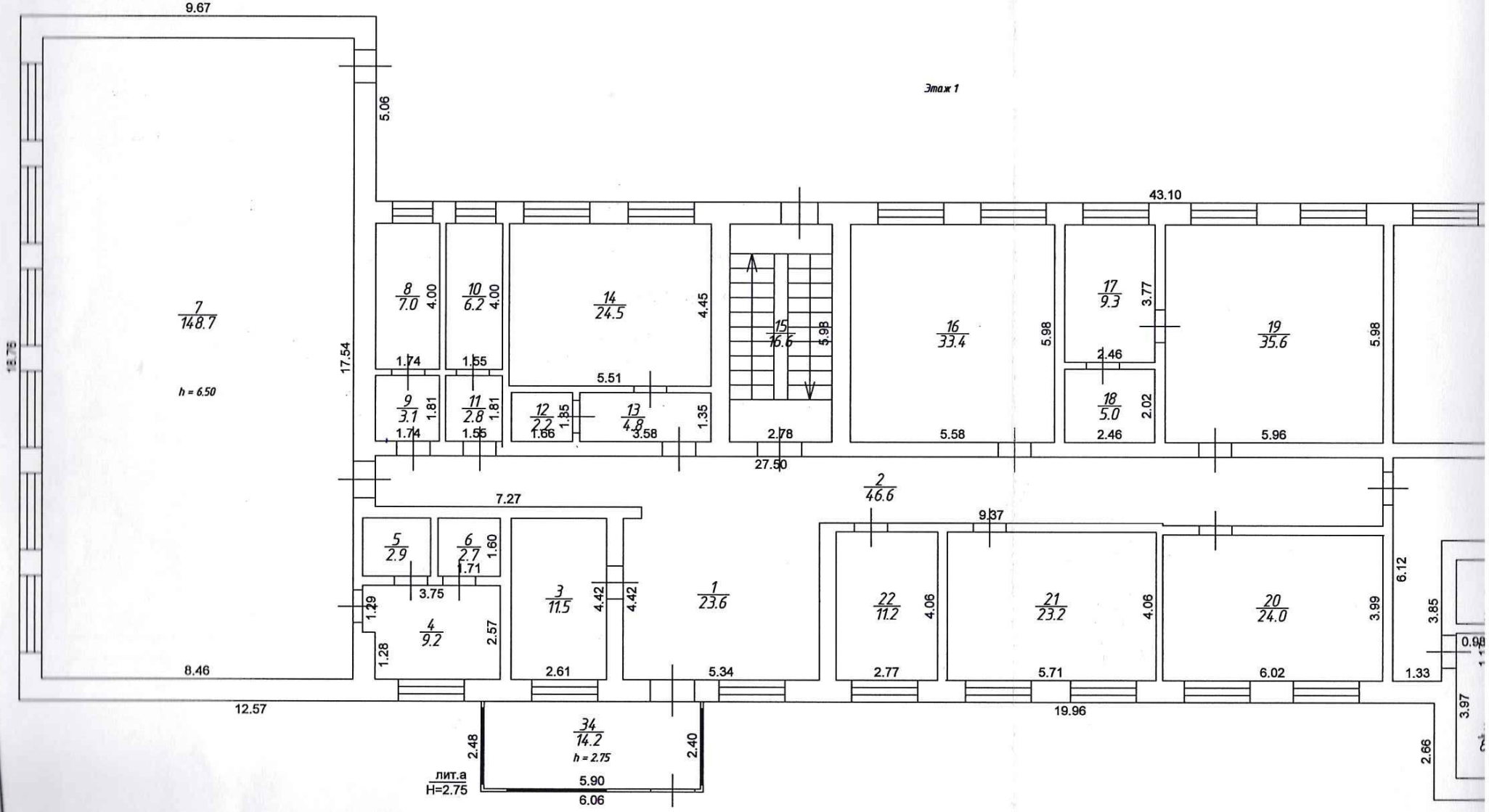

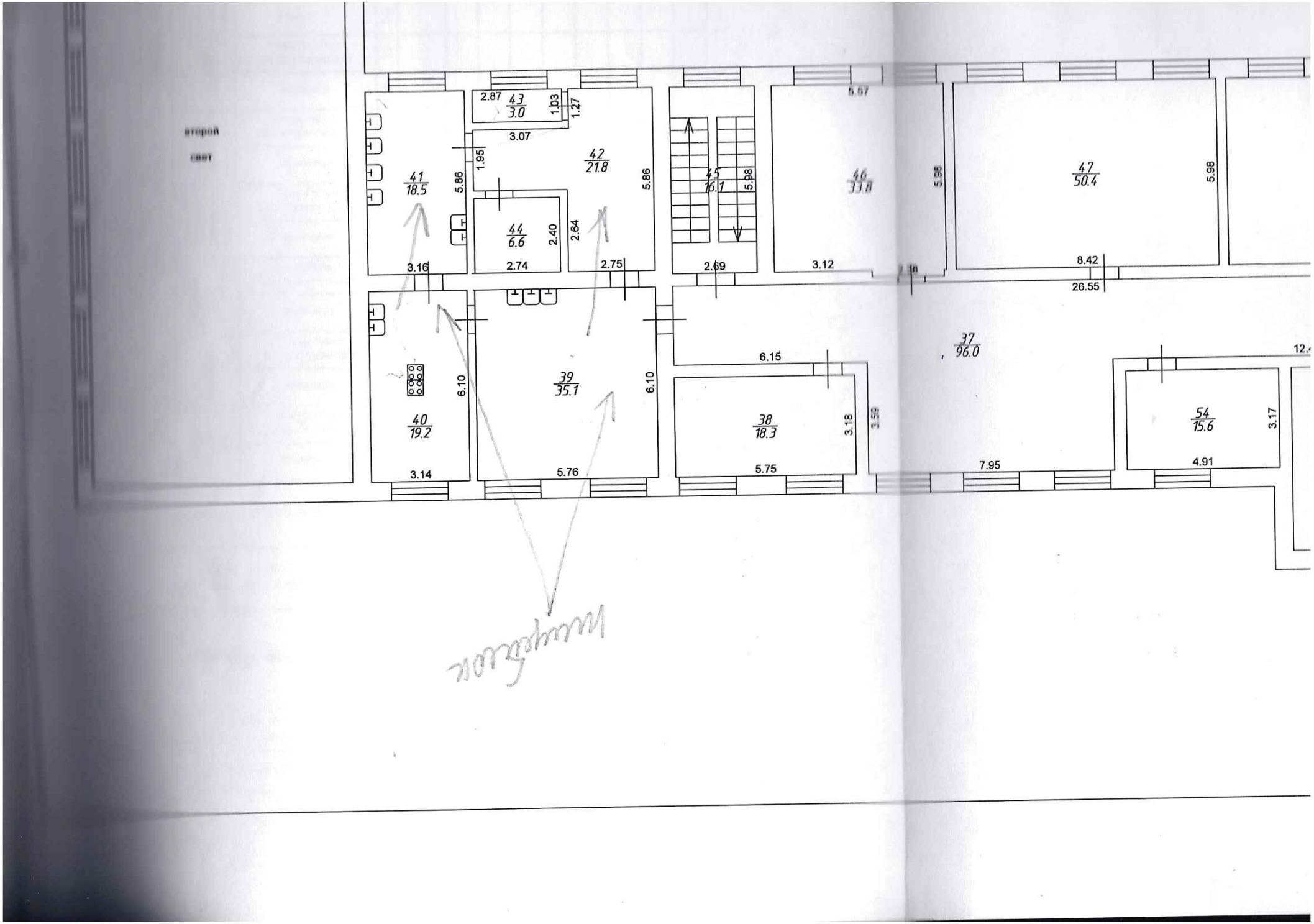
второй
свет
41
18.5
43
3.0
42
21.8
44
6.6
45
16.1
46
33.8
47
50.4
40
19.2
39
35.1
38
18.3
37
96.0
54
15.6
2.87
1.03
1.27
3.07
1.95
5.86
2.40
2.64
2.74
2.75
2.69
3.16
5.67
5.98
3.12
8.42
26.55
6.10
3.14
5.76
6.15
3.18
3.59
5.75
7.95
3.17
4.91

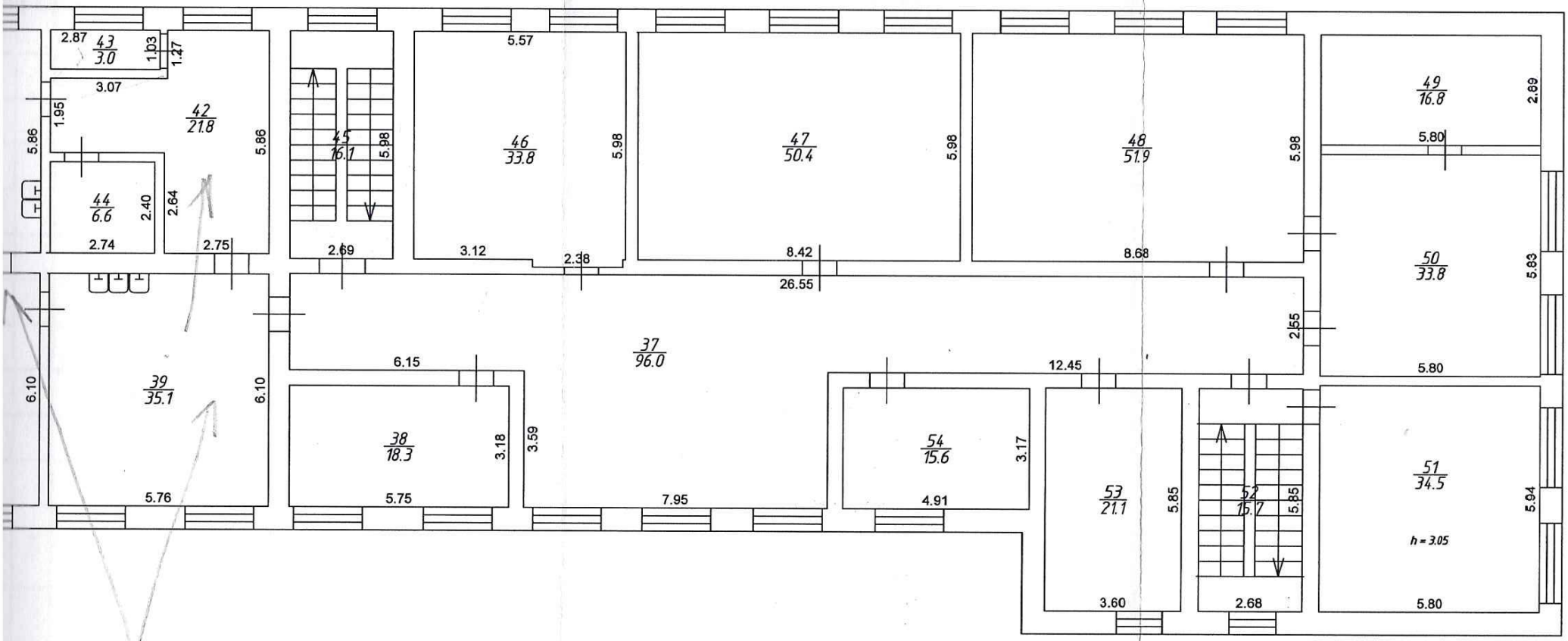

Наименование ОТИ		Лаишевское подразделен АО "БТИ РТ"	
	ФИО	Подпись	Дата
Составил	Заулина О.В.		11.11.2019г
Проверил	Хабибуллина Г.Ф.		
Принял			
Копировал			

Экспликация площади нежилого помещения

расположенного в городе (поселке) д.Каипы

по ул. (пер.) Школьный переулок, ул дом № д. 6 корпус

иное местоположение

Литера по плану	Этаж	Номер помещения	Номер позиции на поэтажном плане здания	Назначение помещения	формула подсчёта площади по внутреннему обмеру	Общая площадь помещений	Площадь помещений по внутреннему обмеру, кв. м																		Высота помещения по внутреннему обмеру	Самовольное переустройство и (или) переоборудование	Примечание
							производственные		складские		канцелярские (офисные)		предприятий общественного питания		лечебно-санитарных учреждений		торговые		культурно-просветительных учреждений		школьные		предприятий бытового обслуживания				
							основная	вспомогательная (подсобная)	основная	вспомогательная (подсобная)	основная	вспомогательная (подсобная)	основная	вспомогательная (подсобная)	основная	вспомогательная (подсобная)	основная	вспомогательная (подсобная)	основная	вспомогательная (подсобная)	основная	вспомогательная (подсобная)	основная	вспомогательная (подсобная)			
1	2	3	4	5	6	7	8	9	10	11	12	13	14	15	16	17	18	19	20	21	22	23	24	25	26	27	28
А	1		1	Фойэ		23,6																			3,05		
			2	Коридор		46,6																					
			3	Гардеробная		11,5																					
			4	Кабинет		9,2																					
			5	Кладовая		2,9																					
			6	Кладовая		2,7																					
			7	Спортзал		148,4																			6,50		
			8	Туалет		7,0																					
			9	Санузел		3,1																					
			10	Туалет		6,2																					
			11	Санузел		2,8																					
			12	Туалет		2,2																					
			13	Коридор		4,8																					

				Учительская		24,5																					
			15	Лестничная клетка		16,6																					
			16	Класс		33,4																					
			17	Лаборантская		9,3																					
			18	Оружейная		5,0																					
			19	Класс		35,6																					
			20	Библиотека		24,0																					
			21	Класс		23,2																					
			22	Кабинет директора		11,2																					
			23	Спальное помещение		50,9																					
			24	Туалет		15,2																					
			25	Туалет		1,2																					
			26	Кладовая		2,5																					
			27	Раздевалка		13,6																					
			28	Игровая		51,3																					
			29	Лестничная клетка		16,6																					
			30	Коридор		24,5																					
			31	Постирочная		3,9																					
			32	Гладильная		7,1																					
			33	Кабинет		8,6																					
			34	Веранда		14,2																					
			35	Веранда		8,0																					
			36	Веранда		4,3																					
А	2		37	Коридор		96,0																			3,05		

			38	Класс		18,3																						
			39	Обеденный зал		35,1																						
			40	Варочная		19,2																						
			41	Кладовая		18,5																						
			42	Мучной цех		21,8																						
			43	Санузел		3,0																						
			44	Кладовая		6,6																						
			45	лестничная клетка		16,1																						
			46	Класс		33,8																						
			47	Класс		50,4																						
			48	Класс		51,9																						
			49	Лаборантская		16,8																						
			50	Класс		33,8																						
			51	Класс		34,5																						
			52	Лестничная клетка		16,1																						
			53	Музей		21,1																						
			54	Класс		15,6																						
ИТОГО						**1184,3**																						

Сарай 292 кв. м аренда

Итого - 1 этаж 592,15
2 этаж 592,15 } всего без сарая

VI. Техническое описание нежилого помещения

Год постройки здания 1974 Количество этажей 2

Наименование конструктивного элемента		Описание элементов (материал, конструкция или система, отделка и прочее)
1. Наружные стены (материал)		кирпичная
2. Перегородки (материал)		кирпичные
3. Перекрытия (материал)		железобетонные плиты
4. Полы:	а) в жилых комнатах	
	б) в кухне	
	г) в других помещениях	дощатые
5. Проемы	оконные	Оконные блоки стеклопакет; Материал заполнения пластик
	дверные	металлические, деревянные, пластиковые
6. Отделка стен:		
	а) в жилых комнатах	
	б) в кухне	
	в) в ванной	
	г) в других помещениях	штукатурка, окраска
7. Отделка потолков:		
	а) в жилых комнатах	
	б) в кухне	
	в) в ванной	
	г) в других помещениях	побелка
8. Вид отопления:		
9. Наличие:		
а) водоснабжения		центральное
б) электроснабжение (тип проводки)		скрытая проводка
в) канализации		автономная
г) горячего водоснабжения		
д) газоснабжения		
е) ванн или душа, сауны или бассейна		
ж) лоджии или (и) балкона		
з) телефона		
и) радио		
к) лифта		
л) мусоропровода		

Паспорт выдан: 11 ноября 2019г г.

Руководитель Лишевское подразделение подпись Карсалов А.П. Ф.И.О.

М.П.

Работу выполнил: подпись Заулина О.В. Ф.И.О. 11.11.2019г дата

Работу проверил: подпись Хабибуллина Г.Ф. Ф.И.О. 11.11.2019г дата

Работу копировал: подпись Ф.И.О. дата

В данном документе
прошнуровано
и скреплено печатью

8 (восемь) листов

Ф.И.О Карсалов А.П.

Лаишевское подразделение